INGENIEURBÜRO A. KELLER AG

Neubau MFH Oberbüren

Objekt
Neudorf 16, 9245 Oberbüren

Zeitraum
01.05.2021 - 31.12.2022

Projektbeschrieb
- Neubau 2 MFH, 5 Wohnungen
- Tiefgarage unter beiden Gebäuden
- Treppenhaus mit vorgefertigten Thermowänden
- Baugrube und Baugrubensicherung

Unsere Dienstleistungen
- Projektierung / Ausschreibung / Realisierung
- Baugrubensicherung
- Ausführungsstatik
- Schalungs- und Bewehrungspläne inkl. Materiallisten
- Baukontrollen

Referenzperson
Gisel + Partner AG
Tel. 071 466 40 20

Impressionen

Ingenieurbüro A. Keller AG
Sangenstrasse 12
8570 Weinfelden

T 071 626 27 77
info@akellerag.ch
www.akellerag.ch

INGENIEURBÜRO A. KELLER AG

Neubau MFH Oberbüren

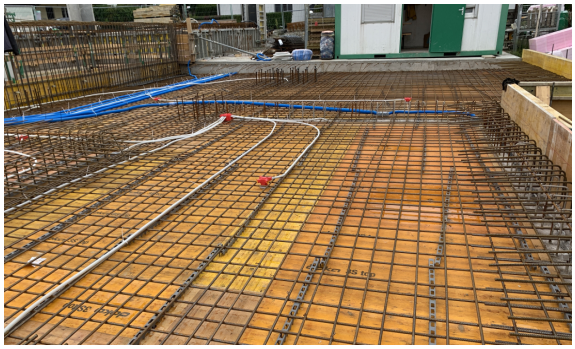

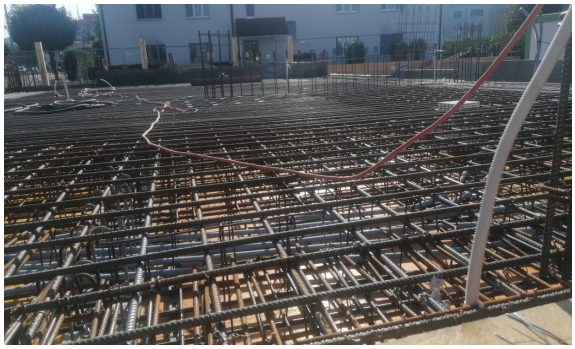

Ingenieurbüro A. Keller AG
Sangenstrasse 12
8570 Weinfelden

T 071 626 27 77
info@akellerag.ch
www.akellerag.ch